



Curso Presencial QUITO on line resto del país

Para Formar
Asistes Contables, Tributarios
y Laborales



HORARIOS

Viernes de 19H00 a 22H00

Sábado de 9H00 a 17H00

4 fines de semana
60 horas

Qué debe APRENDER un Asistente Contable?

- Temas Tributarios
- Temas Contables
- Manejo del Talento Humano
- Manejo Declaraciones y Anexos
- Manejo de las Plataformas

INICIO 23 JUNIO



UNIÓN NACIONAL DE COLEGIOS
DE CONTADORES DEL ECUADOR

CURSO
PRESENCIAL
QUITO
4 SEMANAS

ASISTENTES CONTABLES TRIBUTARIOS Y TALENTO HUMANO

Qué debe aprender
para ser un
BUEN ASISTENTE ?

- Temas Tributarios
- Temas Contables
- Manejo de Talento Humano
- Manejo Declaraciones y Anexos
- Manejo de Plataformas



Ing. Roberto Subla V.



Ing. José Almeida S.



Dr. Antonio Brito V.



Ing. Andrés Nicolalde



Ing. Mayra Muñoz

Con el aval académico de la:

UMET
UNIVERSIDAD
METROPOLITANA

Somos los únicos con material de práctica real,
y te instalamos un Sistema Contable Ilimitado
GRATIS

INICIO
23 JUNIO

Horario

Viernes de 19h00 a 22h00 On line y

Sábado de 09h00 a 17h00 presencial Quito por 4 semanas



Vía Zoom



INFORMES: 0963735273 / 0981374214/ 0988075652



Curso Presencial



OBJETIVO

Desde hace 15 años atrás, hemos buscado la alternativa de formar verdaderos Asistentes Contables, como una necesidad imperiosa que permita suplir la demanda de personal de apoyo, que tenga destreza y dominio de los procesos Contables, Tributarios, Laborales y manejo de de las plataformas; En la actualidad y bajo la experiencia de los años, pero sobre todo basados en la tecnología de punta, continuamos siendo los líderes en formar Asistentes contables y Contadores que no tienen la práctica suficiente para adentrarse al mundo de la contabilidad, con ello logramos suplir la falta de una verdadera práctica ausente en la academia.

A QUIEN VA DIRIGIDO?

Nuestra mision es buscar el crecimiento de profesión contable, por lo que este curso está dirigido a: estudiantes de contabilidad en todos los niveles, asistentes que estén laborando, propietarios de negocios y emprendedores.

METODOLOGIA

La Caracteristica de este curso es eminentemente practico, bajo la modalidad Hibrida, es decir los viernes via on line de 19H00 a 22H00, y los sábados PRESENCIAL QUITO, de 9h00 a 17h00, son Laboratorios de practica real, ya que somos los unicos a nivel nacional que utilizamos la documentación contable real actualizada.

IMPORTANTE: Te entregamos un sistema Contable multiempresa no unicamente para que practiques SINO INDEFINIDO Y GRATIS



INICIO 23 DE JUNIO



Módulo Tributario:

12 horas

- Los Contribuyentes
- Régimen Rimpe
- Régimen General
- Obligaciones Tributarias
- El IVA
- Las Retenciones
- Ejercicios prácticos
- Inducción Sistema Contable

Viernes 23 de 19H00 a 22H00

Sábado 24 de 9H00 a 17H00



Ing. Roberto Subia V.
Catedrático Universitario
Director Académico
UNACCE



Ing. José M. Almeida S. Msc.
Consultor Empresarial
Presidente de la
UNACCE



0963735273 / 0988075652 / 0981374214



Módulo Contable

Viernes 30 junio y sábado 1 de julio

Laboratorio Práctico

- Manejo de las Compras
- Manejo de las Ventas
- Control de Inventario Kardex
- Control de la Cartera
- Los Registros Contables
- La Conciliación Tributaria
- Los Arqueos de Caja
- Las Depreciaciones
- Manejo de la documentación Contable
- Manejo del Archivo Contable
- Todo mediante SISTEMA CONTABLE



Estos son nuestros Laboratorios



Ing. José M. Almeida S. Msc.
Consultor Empresarial
Presidente de la
UNACCE

Te instalamos
un Sistema Contable
GRATUITO
ILIMITADO



0963735273 / 0988075652 / 0981374214

Módulo Laboral

Viernes y sábado 8 de julio

Laboratorio Práctico

- El Código de Trabajo
- Los beneficios de los Trabajadores
- Las Obligaciones del patrono
- De los Contratos de Trabajo
- El manejo de la Nómina
- De los Beneficios Sociales
- Los ingresos mensuales
- Las Horas Extras
- Los descuentos



Estos son nuestros Laboratorios

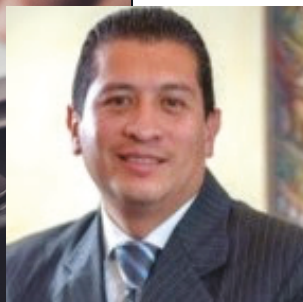

Dr. Antonio Brito Vazquez
Consultor Laboral
Asesor UNACCE

Te instalamos
un Sistema Contable
GRATUITO
ILIMITADO

0963735273 / 0988075652 / 0981374214



Form 1040-SR

Filing Status Si H

Check only one box. If you are

Your first name and last name

If joint return, spouse's name

Home address (number and street)

City, town, or post office

Foreign country name

At any time during 2020, did you have

Standard Deduction Someone can claim a deduction for you Spouse can claim a deduction for you

Age/Blindness You: Spouse Were born before Jan 1, 1954

Dependents (see instructions): (1) First name Last name

2a 3a 4a 5a 6a

11 Subtract line 10a from line 9. This is your adjusted taxable income.

12 Standard deduction

13 Add lines 11 and 12. This is your taxable income.

Módulo Tributario II

Laboratorio Declaraciones y Anexos

Manejo de las Plataformas

Viernes 14 y Sábado 15 de julio

- IVA Mensual
- Regimen Rimpe Emprendedor
- Régimen General
- IVA Semestral
- Impuesto a la Renta
- Rimpe Negocio Popular
- Rimpe Emprendedor
- Relacion de Dependencia
- Los ANEXOS: ATS, ADI, RDEP

Añadir texto

Manejo de las Plataformas, MDT, IESS, SRI

Tax time!



Ing. Andrés Nicolalde.
Consultora Empresaria
Ex. Func SRll



Estos son nuestros Laboratorios

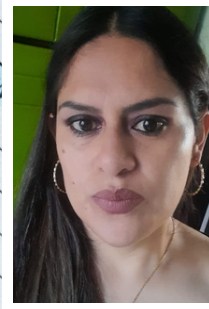

Ing. Mayra Muñoz C. Msc.
Consultora Empresarial

Te instalamos
un Sistema Contable
GRATUITO
ILIMITADO

0963735273 / 0988075652 / 0981374214





INVERSION:

SOCIOS Un solo pago de \$120 o 4 pagos de \$40 (semanales)

INDEPENDIENTES: Un solo pago de \$160 o 4 pagos de \$50 (semanales)

ESTUDIANTES Un solo pago de \$80 o 4 pagos semanales de \$25

ON LINE \$80 Independientes, socios colegios UNACCE \$60, Socios CCAP \$40

OPARA PAGOS

CTA CTE 2100169181 BANCO DEL PICHINCHA

A NOMBRE DE CONSORCIO CEMCADI

RUC. 2390034108001

CORREO: cemocadi2017@gmail.com

ACEPTAMOS TODAS LAS TARJETAS DE CREDITO

CUPOS LIMITADOS



0963735273 / 0988075652 / 0981374214

QUE BENEFICIOS OBTIENES AL INSCRIBIRTE AL CURSO DE ASISTENTE CONTABLE?



1.- Material Físico para los Laboratorios (somos únicos)



2.- Material Digital de base Legal

3.- Video de todas las clases en la Plataforma UNACCE



4.- Certificado Físico por 60 Horas CCAP UNACCE



5.- Certificado de registro en el Senescyt (aplica para quienes requieran con un valor adicional de \$45

6.- Certificado Digital



SISTEMA CONTABLE GRATUITO
No es DEMO, es para SIEMPRE
multiempresa

Personas Certificadas **COMPETENCIAS LABORALES REGISTRO EN EL SENESCYT**

Si estás interesado en contratar personas que cuenten con Certificación por Competencias Laborales, aquí podrás encontrar la validación de todos los ciudadanos (cédula, nombres y/o apellidos) y consultarlo directamente con ellos.

Nombre	Perfil	Número Certificación	Fecha Certificación	Fecha Vigencia	Cédula
JUANA INEZ DEL ARCO	GESTION ADMINISTRATIVA	MDT-5462-CCL-362167	08-09-2022	08-09-2027	0992805008
JUANA INEZ DEL ARCO	ASISTENCIA EN CONTABILIDAD	MDT-5462-CCL-408391	29-03-2023	29-03-2028	0992805008

